

LICENCIATURA /

INGENIERÍA DE NEGOCIOS



CIENCIAS
E INGENIERÍAS

iberopuebla.mx

A black and white photograph of a man with dark, curly hair and glasses, wearing a light-colored button-down shirt and dark pants. He has a backpack on his back and is walking on a cobblestone path. The background is slightly blurred, showing trees and a building. The text 'MEJORAR EL MUNDO ES POSIBLE' is overlaid in large, bold, white capital letters.

MEJORAR EL MUNDO ES POSIBLE

CAMPUS
SUSTENTABLE



Nuestros folletos son digitales para reducir la huella ecológica causada por la tala de árboles para la producción de materiales impresos.

VAMOS POR UN MUNDO MEJOR

¿DE QUÉ VA LA CARRERA?

INGENIERÍA DE NEGOCIOS

Descubrirás cómo vincular de manera innovadora aspectos clave de la ingeniería a procesos económicos, financieros y de negocios, que resulten en la rentabilidad, fortalecimiento e innovación de empresas, organizaciones y emprendimientos.



¿POR QUÉ EN LA IBERO PUEBLA?

- › Durante 30 años, hemos sido referentes estatales en la enseñanza de ciencias e ingenierías gracias a nuestro espíritu de innovación con responsabilidad social.
- › Somos pioneros en la enseñanza de los negocios desde una mirada ingenieril.
- › Contamos con el Instituto de Diseño e Innovación Tecnológica (IDIT), donde estudiantes, profesores y empresas colaboran en ambientes multidisciplinarios a través de proyectos reales. Nuestro alumnado tiene la opción de emprender un negocio a través de la incubadora de empresas del IDIT.
- › Ofrecemos prácticas profesionales de alto desempeño en empresas nacionales e internacionales.
- › Puedes especializarte en innovación de procesos, y comercialización de productos y servicios.
- › Realizamos proyectos interdisciplinarios con el Instituto de Investigaciones en Medio Ambiente *Xabier Gorostiaga, SJ* (IIMA) y el Instituto de Derechos Humanos *Ignacio Ellacuría, SJ* (IDHIE).
- › Como universidad confiada a la Compañía de Jesús, somos parte de la red universitaria más grande del mundo.
- › El Área de Reflexión Universitaria (ARU) es el eje formativo insignia de las universidades jesuitas. En estas asignaturas, nuestro alumnado desarrolla habilidades de discernimiento y compromiso social desde un análisis crítico y propositivo de la realidad
- › Nuestro modelo de Servicio Social constituye un espacio de formación para la incidencia, donde el estudiantado tiene contacto con otras realidades y se deja interpelar por ellas a través de la colaboración con grupos, identidades y contextos diversos.





¿CÓMO SABER SI ESTA CARRERA ES PARA MÍ?

01. ¿Tienes vocación empresarial y disposición para enfrentar retos de manera tenaz?

02. ¿Posees iniciativa para emprender negocios innovadores?

03. ¿Te interesa la ingeniería y saber cómo se lleva a cabo la gestión de procesos productivos, de servicios y de comercialización?

04. ¿Tienes habilidad para la comprensión, manejo y análisis de principios matemáticos y de conocimientos en ciencias económico-administrativas?

05. ¿Te gusta imaginar y crear soluciones disruptivas?

06. ¿Te atrae la idea de innovar y solucionar problemas de manera creativa?



TU MEJOR
VERSIÓN

MODEVA:

TU CAMINO HACIA LA AUTONOMÍA

El **Modelo de Evaluación del Aprendizaje (MODEVA)**, basado en los principios educativos del Sistema Universitario Jesuita (SUJ), te ayudará a alcanzar un perfil de egreso basado en **competencias genéricas y específicas**.

Al terminar la universidad, no solo contarás con **conocimientos, habilidades y actitudes** para desarrollarte con excelencia en tu campo profesional, sino que serás capaz de desempeñarte de acuerdo al **magis ignaciano**: dar el máximo para buscar el bien mayor.

Tu experiencia universitaria contará con **tres niveles** de logro. En la **iniciación**, adquirirás los conocimientos básicos que distinguen a un estudiante IBERO; durante la **transición**, perfeccionarás las habilidades propias de tu profesión; y en la **autonomía**, te consolidarás como una persona capaz de responder a las necesidades de tu entorno desde un enfoque crítico y humano.

Revisarás el avance en tus competencias en cada nivel de logro en las asignaturas del **Área de Síntesis y Evaluación (ASE)**. Estos momentos servirán para hacer un alto en el camino y reflexionar sobre tu trayectoria profesional, social y de vida universitaria, que recopilarás en tu **portafolios universitario**.

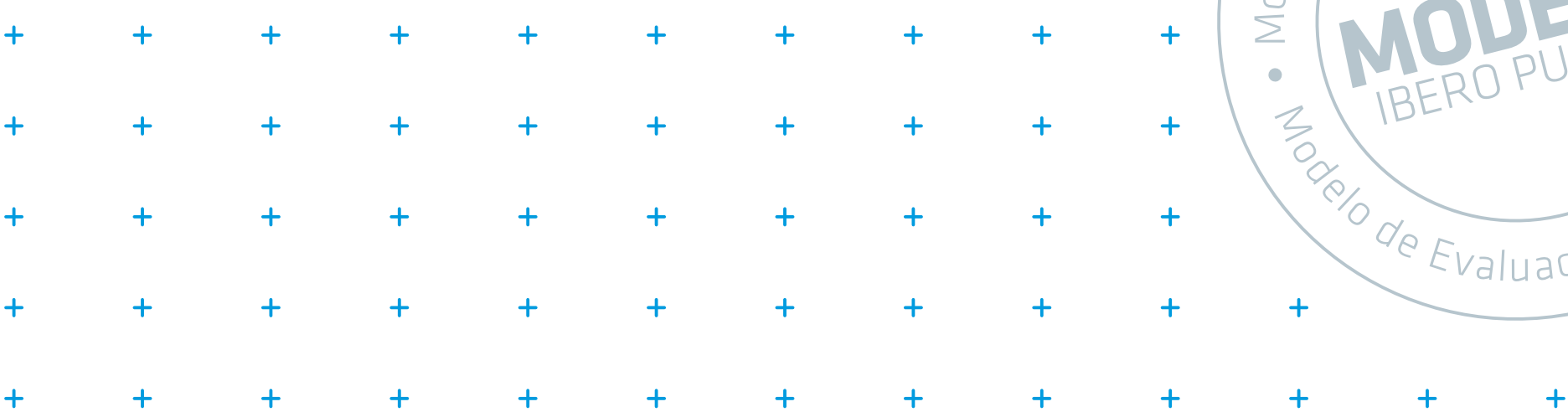

PLAN DE ESTUDIOS

INGENIERÍA DE NEGOCIOS

380 CRÉDITOS

DISEÑADO CON EL ENFOQUE POR COMPETENCIAS, GENÉRICAS Y ESPECÍFICAS

PRIMER AÑO	1^{ER} PERIODO / 38 créditos	
	Mercadotecnia Básica	8
	Dibujo por Computadora I	6
	Laboratorio de Programación	4
	Matemáticas Universitarias	6
	Proyecto de Ingeniería I	4
	Introducción a la Ingeniería de Negocios	4
Lectura y Expresión Académica	6	

SEGUNDO AÑO	3^{ER} PERIODO / 44 créditos	
	Taller de Introducción al Diseño Industrial	4
	Química General (6) y Lab (2)	8
	Física Experimental	4
	Estadística y Probabilidad	6
	Cálculo Multivariable	8
	Formulación de Proyectos	8
Persona y Humanismo	6	

TERCER AÑO	5^º PERIODO / 46 créditos	
	Gestión de Riesgos	6
	Ingeniería del Trabajo (6) y Lab (2)	8
	Investigación de Operaciones II	8
	Control Estadístico de Procesos	8
	Proyecto de Ingeniería IV	4
	Ingeniería Económica	6
ARU III	6	

CUARTO AÑO	7^º PERIODO / 40 créditos	
	Casos de Ingeniería de Negocios II	6
	Simulación de Procesos	8
	Proyecto de Innovación Frugal	4
	Optativa	6
	Proyectos de Ingeniería Financiera	6
	ARU IV	6
Reflexión y Acción Social	4	

QUINTO AÑO	9^º PERIODO / 42 créditos	
	Optativa	6
	Optativa	6
	Optativa	6
	Implementación y Evaluación de Proyectos	8
	Práctica Profesional II	4
	Optativa	6
Estrategias Industriales	6	

2^º PERIODO / 40 créditos	
Introducción a la Economía	6
Metodología de Investigación de Mercados	6
Fundamentos de Administración	6
Tecnologías Digitales	4
Álgebra Lineal	6
Cálculo Diferencial e Integral	8
Proyecto de Ingeniería II	4

4^º PERIODO / 44 créditos	
Medios de Pagos Digitales	6
Modelos de Pronóstico	6
Investigación de Operaciones I	8
Estadística Inferencial	8
Proyecto de Ingeniería III	4
Ingeniería de Costos	6
ARU II	6

6^º PERIODO / 42 créditos	
Marco Legal de la Empresa	6
Casos de Ingeniería de Negocios I	4
Planeación y Control de la Producción	8
Diseño de Experimentos	8
Desarrollo de Proyectos	8
Práctica Profesional I	4
Taller de Liderazgo	4

8^º PERIODO / 44 créditos	
Logística Industrial	6
Gestión de la Calidad	8
Emprendimiento Tecnológico	8
Taller de Emprendimiento Tecnológico	8
Ingeniería y Gestión de Proyectos	8
Dilemas Éticos en la Ingeniería	6

OPTATIVAS PROFESIONALIZACIÓN

Marco Jurídico de la Economía Social	6	Tópicos de Ingeniería Industrial	6
Diseño Organizacional en Empresas de Economía Social	6	Tópicos de Ingeniería de Negocios	6
Economía Social y Cooperativismo	6	Tópicos de Ingeniería en Logística	6
Dirección de Empresas de Economía Social	6	Tópicos en Gestión de la Información	6
Innovación Tecnológica y Social	6	Tópicos en Gestión de Tecnología	6

EN NUESTRAS **PRÁCTICAS** **PROFESIONALES**

Más de 600 estudiantes se vinculan con **800 EMPRESAS** a nivel nacional e internacional para integrarse a nuestras prácticas cada año.

› Podrás aplicar a alguna de las más de **700 VACANTES** en empresas nacionales e internacionales.



TUS CAPACIDADES **ALEGRESAR**

- › Desarrollarás estrategias de negocios y aplicarás técnicas de ingeniería en el diseño e innovación de procesos productivos, organizacionales y de servicios.
- › Resolverás problemas organizacionales desde una perspectiva estratégica y con un punto de vista multidisciplinar.
- › Determinarás la rentabilidad de planes de negocios de productos y servicios con base en los procesos tanto económicos como de manufactura.
- › Tendrás habilidades de liderazgo y negociación para incrementar el desempeño de las distintas áreas de los negocios.
- › Aplicarás simuladores que desarrollen la gestión de negocios para mejorar la productividad.
- › Generarás propuestas de negocios éticas e innovadoras.



CAMPO LABORAL

- › Diseño de procesos productivos y de servicios, planeación estratégica, reingeniería y administración de negocios y estudios de mercado para los sectores industrial, gubernamental, organizacional y de servicios
- › Impulso de proyectos con enfoque de economía social para atender a comunidades en condiciones socioeconómicas precarias
- › Creación de productos y servicios, diseño de planes de negocios y en gestión de crédito y transacciones comerciales en el sector empresarial
- › Asesoría para proyectos de expansión y consultoría para apertura de negocios

EMPLEABILIDAD

Desde los primeros semestres puedes acercarte al área de Empleabilidad, donde además de la vinculación con prácticas profesionales, contamos con tres ejes en los se apoya al estudiantado:



- › Inserción laboral: forma parte de una empresa
- › Emprendimiento: forma tu propia empresa
- › *Freelance*: trabaja con tu cartera de clientes

Dentro de la inserción laboral ofrecemos la Bolsa de Empleo, un recurso exclusivo al que estudiantes que estén por egresar pueden acceder para consultar vacantes en distintas empresas de su área profesional.

- › La mayoría de las vacantes son en Puebla.
- › Cuando una empresa ofrece una vacante es porque le satisface el perfil del alumnado de la IBERO Puebla.
- › 80% de las empresas que publican sus vacantes en nuestra Bolsa de Empleo están convencidas de las capacidades de nuestra Comunidad Egresada.

EMPLEABILIDAD DE LA COMUNIDAD **EGRESADA DE LA IBERO PUEBLA**

Más del

82%

cuenta con trabajo
actualmente

42%

tiene un salario por encima
de la media nacional

Más del

72%

ejerce la carrera
que estudió

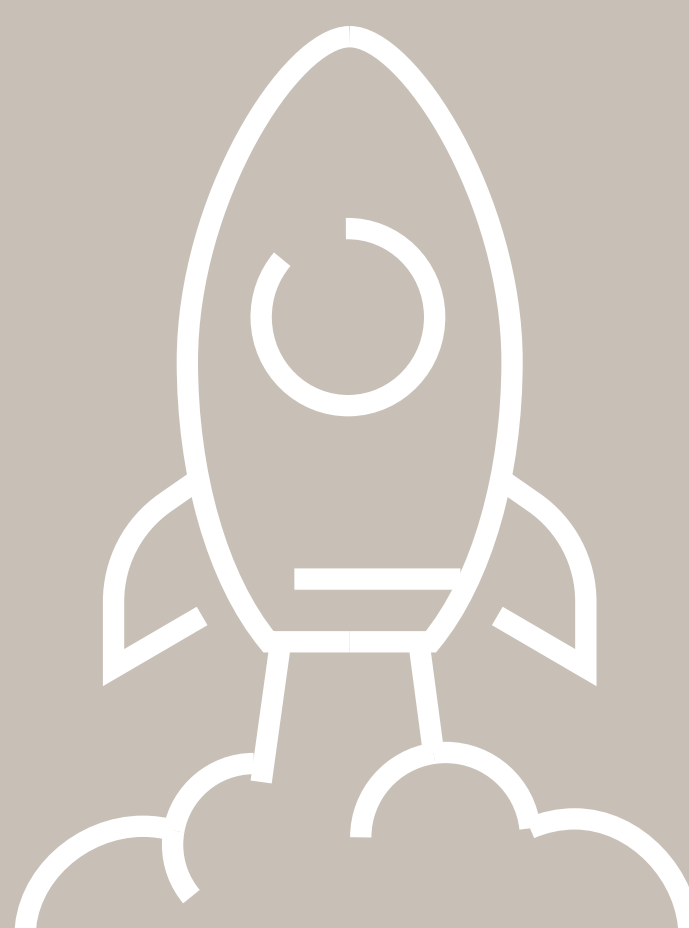

PODRÁS PARTICIPAR EN:

Actividades deportivas, talleres artísticos, actividades culturales, voluntariado, servicio social, medios universitarios, etc.

¿CÓMO ES LA VIDA IGNACIANA?

Encontrarás espacios para la reflexión, el autoconocimiento, la fraternidad y la vivencia de la espiritualidad ignaciana.

Podrás acudir a los campamentos jesuitas, ejercicios espirituales, misiones, talleres de formación humana y espiritual, misas y comunidades universitarias involucradas con la vida ignaciana.



LA IBERO LA
HACES TÚ

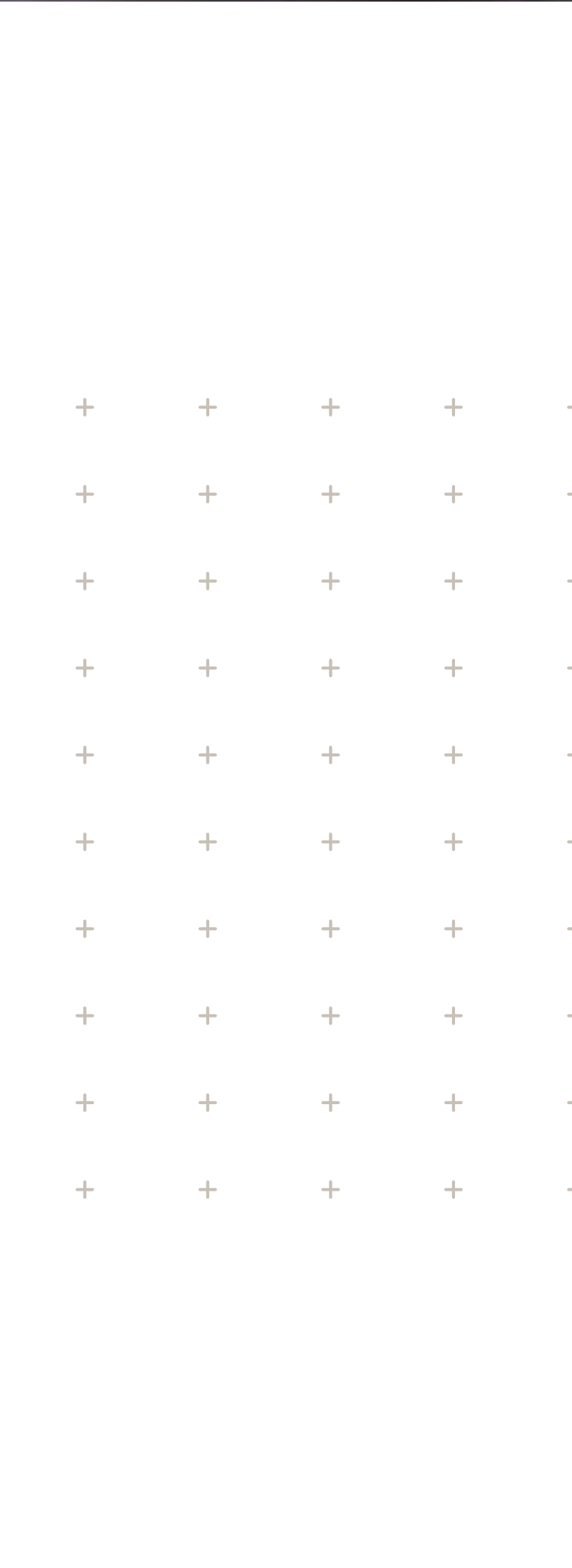

IDIOMAS

El Área Intercultural de Lenguas (AIDEL) te brinda las herramientas necesarias para participar en los escenarios de internacionalización que la IBERO Puebla te ofrece. El aprendizaje y práctica de lenguas distintas al español te permitirá convertirte en un ciudadano global con amplios horizontes académicos y culturales.

Los idiomas que se ofrecen son: alemán, árabe, chino mandarín, francés, inglés, italiano, japonés, náhuatl y portugués.

Como estudiante de licenciatura es indispensable la certificación de alemán, francés o inglés, por lo que cursarás al menos dos asignaturas en otro idioma.

La materia de idioma la llevarás a partir del 2º periodo, ya que es indispensable certificar una de las siguientes lenguas como requisito para titulación: inglés, francés o alemán.



EXPERIENCIAS ACADÉMICAS INTERCULTURALES

Es posible realizar intercambios en universidades pertenecientes al Sistema Universitario Jesuita y en aquellas que no se encuentran en él. Desde tu segundo año podrás escoger opciones en diversas partes del mundo como España, Alemania, Colombia, Chile y China.

Atrévete a crear una experiencia única de crecimiento personal y profesional.

LA IBERO FORMA PARTE DE
**LA RED EDUCATIVA
MÁS GRANDE DEL MUNDO**

TU SEGUNDA CASA

Visita el
RECORRIDO 360°

Clic o tap aquí

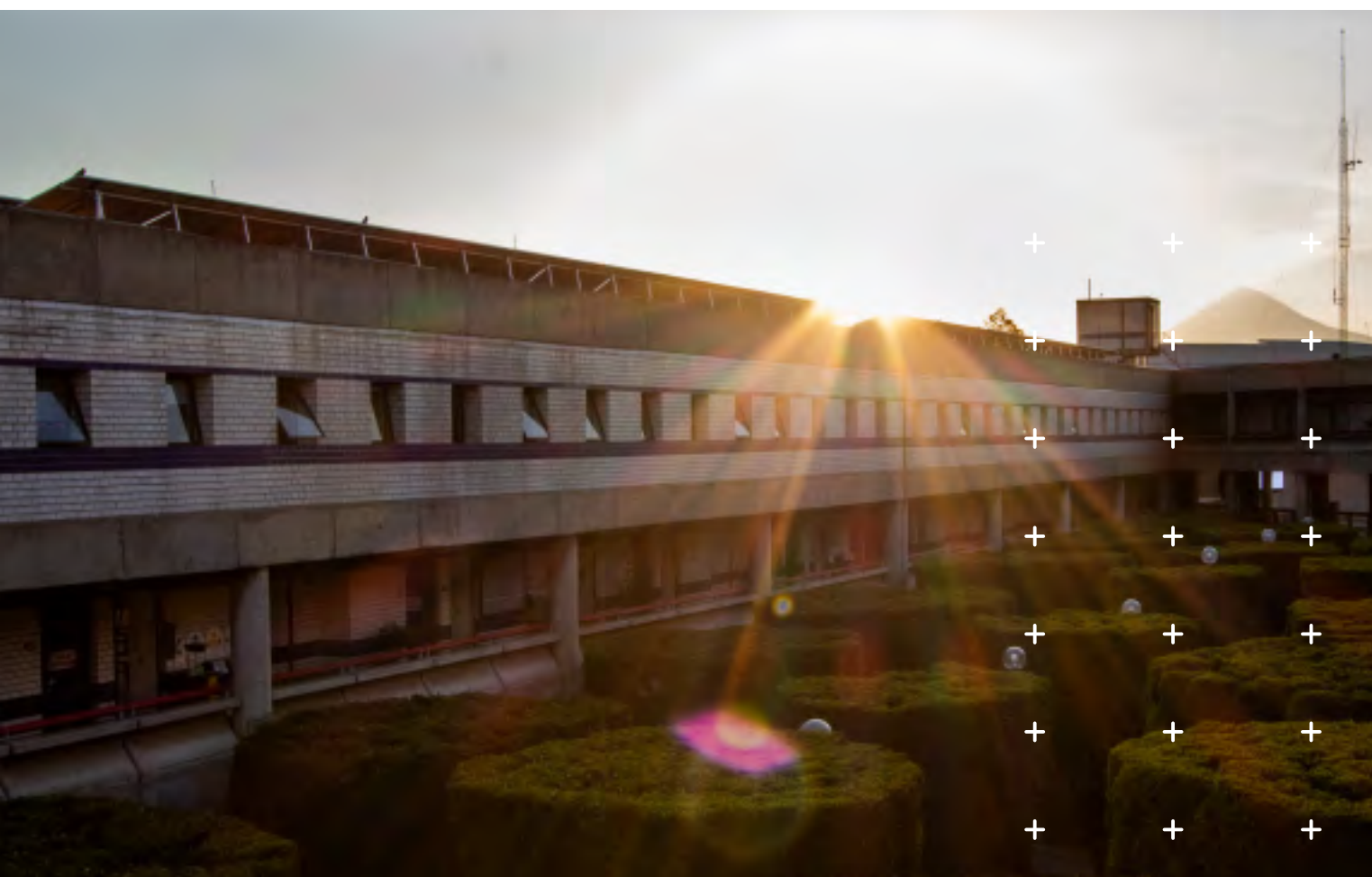

Edificios centrales
←

Gimnasio IBERO ↓



Área flexible ↓

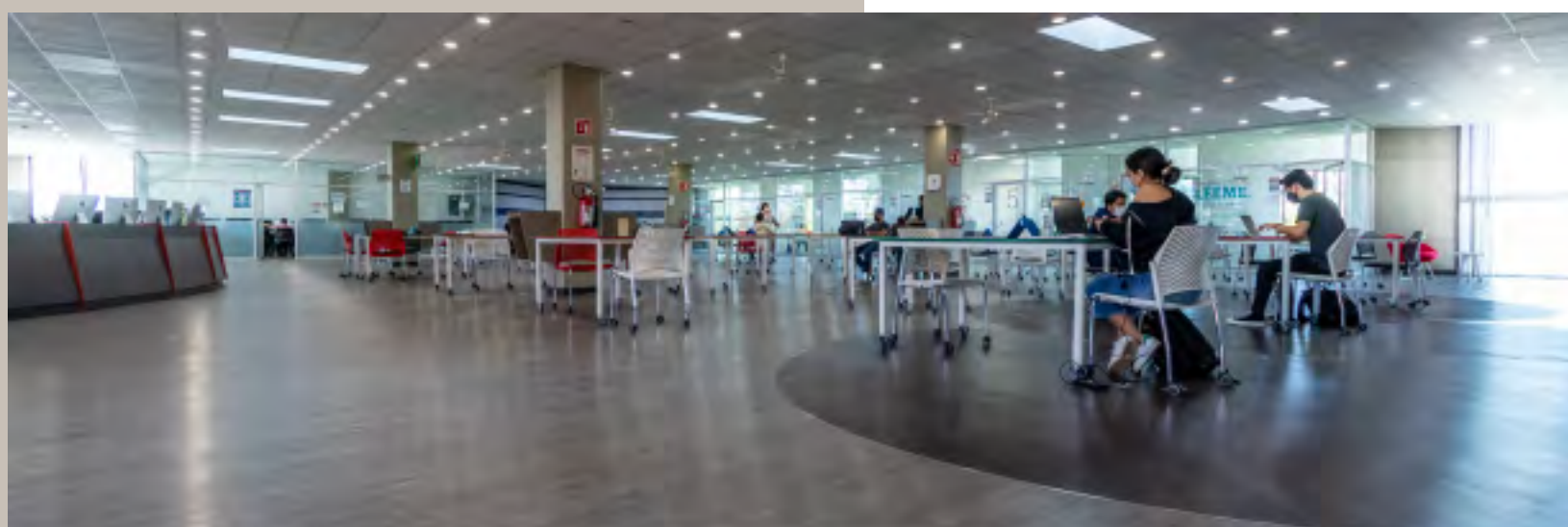

↑ Biblioteca

Instituto de
Diseño e Innovación
Tecnológica (IDIT) ↓



¡Conoce el campus en persona! Programa una cita por WhatsApp: 222 579 4566

LICENCIATURA /

INGENIERÍA DE NEGOCIOS

CIENCIAS
E INGENIERÍAS

¿CÓMO POSTULARSE?

- › Paso 1. Llena la solicitud de ingreso y envía tus documentos
- › Paso 2. Presenta el examen de admisión
- › Paso 3. Verifica tus resultados
- › Paso 4. Paga tu anticipo y entrega tus documentos originales

CONTACTO

Coordinación de la Licenciatura en
Ingeniería de Negocios

ingenieria.negocios@iberopuebla.mx

APOYOS EDUCATIVOS

T. 222 229 07 00 ext. 17310

Directo: 222 372 3026

impulso@iberopuebla.mx

ADMISIONES

Lunes a viernes de 8:00 a 18:00 horas

Sábados de 10:00 a 14:00 horas

admisiones@iberopuebla.mx

T. 222 372 3030

 222 579 4566

  IBERO Puebla

iberopuebla.mx/admisiones/licenciaturas

admisiones@iberopuebla.mx

**MEJORAR
EL MUNDO
ES POSIBLE**